

# UNIRE PER PREVENIRE



## SEDE e DATE

Il corso si terrà **Giovedì 5 Settembre 2024**  
dalle ore **15.00 alle ore 19.00** presso la  
**Sala Convegni, piano 0, dell'Ospedale di**  
**Ponderano.**

## DESTINATARI

Il corso è rivolto a tutti i professionisti sanitari dipendenti della ASL BI nonché ai professionisti esterni operanti in ambito sanitario, socio-assistenziale, scolastico-educativo, delle forze dell'ordine e ai soccorritori. Il corso è **accreditato ECM** per i professionisti che ne hanno diritto e la **frequenza** verrà regolarmente **certificata** per coloro che ne faranno richiesta.

**Le iscrizioni sono aperte fino al 3 Settembre e comunque sino ad esaurimento posti.**

**Se interessati si prega di contattare la segreteria organizzativa all'indirizzo: [francesca.salivotti@aslbi.piemonte.it](mailto:francesca.salivotti@aslbi.piemonte.it) 015/15153219**

## RAZIONALE e OBIETTIVI FORMATIVI

In occasione della Giornata Mondiale per la Prevenzione del Suicidio, il Dipartimento interaziendale di Salute Mentale di Biella - in collaborazione con l'Ufficio Comunicazione e URP - propone un incontro formativo aperto ai professionisti sanitari, alle forze dell'ordine e ai dipendenti di comuni, consorzi e istituzioni scolastiche. L'incontro vuole stimolare il confronto e il dialogo tra esperti e i professionisti a vario titolo interessati alla tematica, con l'intento di diffondere quanto più possibile una maggiore consapevolezza rispetto al tema anche al fine di facilitare e rafforzare la collaborazione e l'integrazione tra istituzioni e professionisti con ricadute importanti in termini di prevenzione.

## DOCENTI :

Dr.ssa Silvia Ferraris, Direttrice S.C. Psichiatria - ASL VCO

Dr.ssa Chiara Guerriero, ASL VC

Dr. Roberto Merli, "nel Chiostro" - Centro Medico e Centro Studi, VC

Dr. Paolo Piacenza

Dr.ssa Elena Macchiarulo, ASL BI

## MODERATORI:

Dr. Carlo Ignazio Cattaneo, Direttore S.C. Psichiatria - ASL BI

Dr.ssa Elena Haefele, Responsabile SSD Emergenze Psichiatriche e SPDC

Dr. Luca Tarantola, Direttore S.C. Psichiatria - ASL VC e Direttore Dipartimento Interaziendale di Salute Mentale ASL VC - ASL BI - ASL VCO

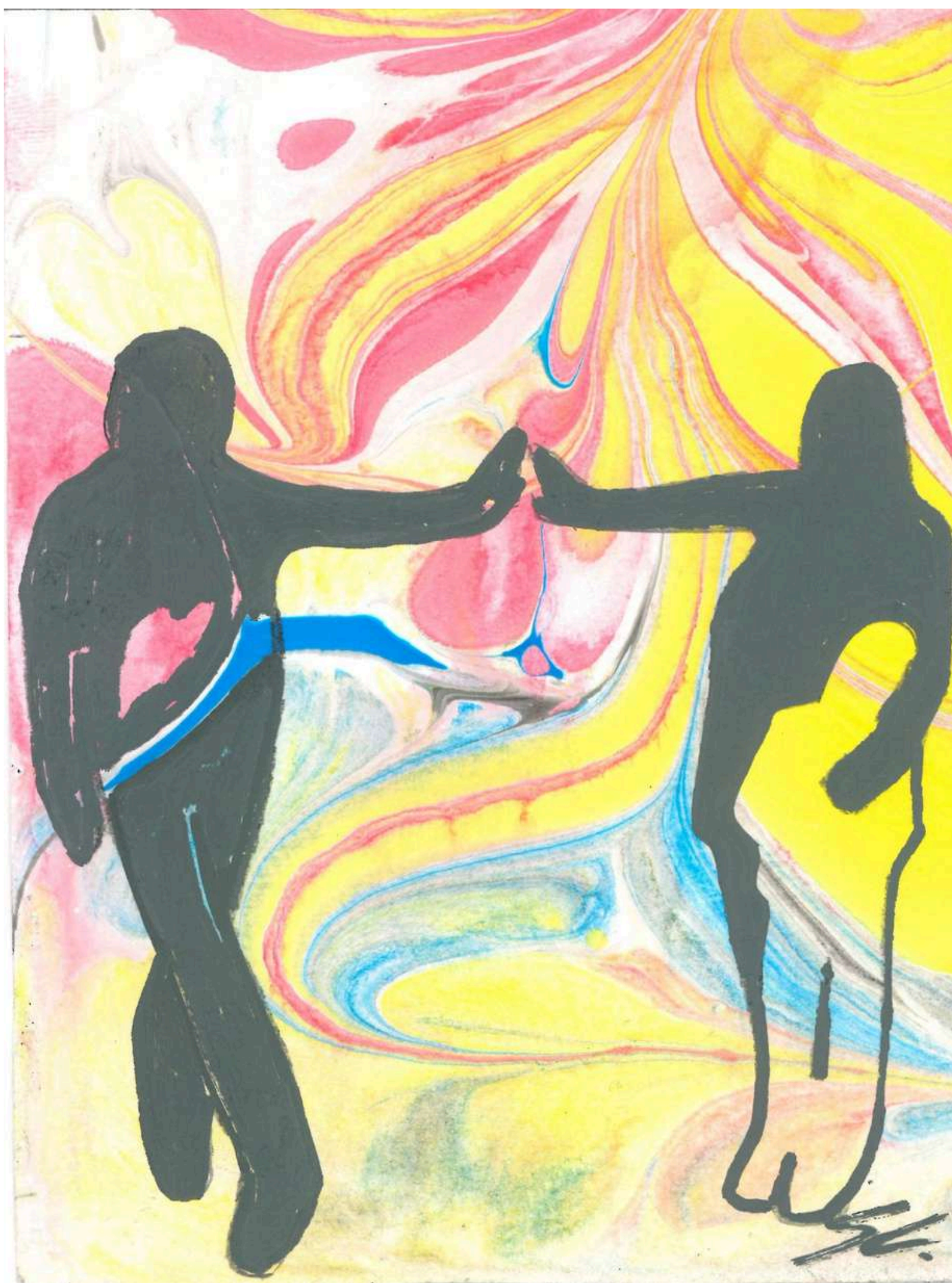

opera di Savina Capecchi - Mail Art Project 2021 - ASL BI

**RESPONSABILE SCIENTIFICO**  
**Dr.ssa Elena Macchiarulo**

## ACCREDITAMENTO ECM

Accreditamento ECM Regione Piemonte codice 48199

### Crediti formativi 3

Provider: **ASLBI (codice 112)**

### Ambito/obiettivo formativo di interesse nazionale:

22. Fragilità e cronicità (minori, anziani, dipendenze da stupefacenti, alcol e ludopatia, salute mentale), nuove povertà, tutela degli aspetti assistenziali, sociosanitari e socio-assistenziali

### Obiettivi area del dossier formativo

Finalizzati allo sviluppo delle competenze e delle conoscenze tecnico professionali individuali nel settore specifico di attività (obiettivi)

### Ambito/obiettivo formativo di riferimento regionale:

Area salute mentale

## PROGETTAZIONE

Francesca Salivotti

S.S. Formazione e Sviluppo Risorse Umane ASL BI

Email: [francesca.salivotti@aslbi.piemonte.it](mailto:francesca.salivotti@aslbi.piemonte.it)

Tel.: 015/15153219

**Nella pagina seguente il programma dettagliato**



# UNIRE PER PREVENIRE

## Programma

Saluti della Direzione - Dr.ssa Anselmo e Dr.ssa Bragante

Dalle ore 15.00 alle ore 19.00

Titolo/Argomento

Dalle ore 15.00 alle ore 15.30

Presentazione dell'iniziativa formativa -  
Dr. Tarantola, Dr. Cattaneo, Dr.ssa Ferraris

Dalle ore 15.30 alle ore 16.00

Il suicidio: fenomenologia di un'alternativa di vita - Dr.ssa Ferraris

Dalle ore 16.00 alle ore 16.30

Suicidio e autolesionismo nei giovani: red flags e azioni di  
prevenzione - Dr.ssa Guerriero

Dalle ore 16.30 alle ore 17.00

Prevenzione del suicidio tramite "Means restriction" - Dr. Merli

Dalle ore 17.00 alle ore 17.30

Raccontare l'imperscrutabile. La cronaca del suicidio nella  
metaformosi dei media - Dr. Piacenza

Dalle ore 17.30 alle 18.00

La vita di chi resta: I sopravvissuti - Dr.ssa Macchiarulo

Dalle 18.00 alle 18.20

Testimonianza di Anna Spagnolo e proiezione video realizzato  
dal "Gruppo Survivors"

Dalle 18.20 alle 18.50

Tavola Rotonda

Dalle 18.50 alle 19.00

Verifica di apprendimento